TLAXCALA

SUPERFICIE 3 987 km² POBLACIÓN 1 169 936 hab.

Secretaría de Comunicaciones y Transportes

Dirección General de Planeación

Esta carta fue coordinada y supervisada por la Dirección de Estadística y Cartografía.

Para mayor información de la Infraestructura del Sector en el Estado dirijase al Centro SCT ubicado en:

Calle de Guridi y Alcocer Esquina Calzada Misterios, Col. Centro C. P. 90000, Tlaxcala, Tlax.

COMUNICACIONES
SECRETARÍA DE COMUNICACIONES Y TRANSPORTES

TABLA DE DISTANCIAS APROXIMADAS. Para obtener la distancia entre dos poblaciones por carretera pavimentada deberá encontrarse en el índice alfabético los números correspondientes a cada una de ellas. En el grupo enlistado por el número menor (Rojo), se buscará el número mayor (Negro), a cuya derecha se indica la distancia aproximada (Negro) en Kilómetros Ejemplo:Huamantla (6) a Tlaxcala (15) es de 47 - Kms. (En la columna); se busca el 15 y se lee 47).

1.- Apizaco
2.- Calpulalpan
3.- Contla
4.- Cuapiaxtla
5.- Guadalupe Victoria
6.- Huamantla
7.- Hueyotlipan de Hidalgo
8.- Mariano Matamoros
9.- Nanacamilpa
10.- Panotla
11.- Sanctorum
12.- Sta. Ana Chauatempan
13.- San Simon
14.- Tequexquitla
15.- Tlaxcala
16.- Tlaxco
17.- Xaloztoc
18.- Xaltocan
19.- Zacatelco
20.- Ziltlaltepec

1	10.- 72	**4**	16.- 46	14.- 48	16.- 76	**12**	**15**				
	11.- 54		17.- 41	17.- 41	17.- 83						
2.- 58	12.- 62	5.- 77	18.- 33	15.- 53	18.- 42	13.- 26	16.- 42				
3.- 18	13.- 35	6.- 47	19.- 12	17.- 40	19.- 71	14.- 71	17.- 30				
4.- 40	14.- 115	7.- 72	20.- 73	18.- 19	20.- 92	15.- 6	18.- 20				
5.- 34	15.- 65	8.- 74		19.- 48		16.- 38	19.- 12				
6.- 27	16.- 82	9.- 96	**6**	20.- 69	**10**	17.- 25	20.- 58				
7.- 29	17.- 69	10.- 65				18.- 14					
8.- 33	18.- 47	11.- 90	7.- 56	**8**	11.- 87	19.- 18	**16**				
9.- 52	19.- 77	12.- 60	8.- 62		12.- 11	20.- 54	17.- 35				
11.- 40	20.- 97	13.- 86	9.- 74	9.- 74	13.- 30		18.- 34				
12.- 15		14.- 14	10.- 50	10.- 14	14.- 49	**13**	19.- 55				
13.- 22	**3**	15.- 63	11.- 73	11.- 67	15.- 48		20.- 64				
14.- 57		16.- 70	12.- 42	12.- 25	16.- 45	14.- 81					
15.- 17	4.- 63	17.- 38	13.- 49	13.- 45	17.- 32	15.- 32	**17**				
16.- 24	5.- 26	18.- 54	14.- 30	14.- 50	18.- 21	16.- 47					
17.- 11	6.- 40	19.- 75	15.- 15	15.- 15	19.- 16	17.- 33	18.- 21				
18.- 10	7.- 38	20.- 29	16.- 57	16.- 56	20.- 63	18.- 12	19.- 40				
19.- 29	8.- 26	**5**	17.- 30	17.- 45		19.- 40	20.- 33				
20.- 39	9.- 58		18.- 37	18.- 35	**11**	20.- 62					
	10.- 54		19.- 57	19.- 30			**18**				
2	11.- 54	6.- 60	20.- 13	20.- 73		**14**					
	12.- 5	7.- 52			12.- 50						
	13.- 27	8.- 18	**7**	**9**	13.- 24		19.- 30				
3.- 66	14.- 75	9.- 74			14.- 105	15.- 73	20.- 50				
4.- 101	15.- 13	10.- 21	8.- 50	10.- 63	15.- 51	16.- 81					
5.- 80	16.- 42	11.- 68	9.- 24	11.- 12	17.- 57	17.- 49	**19**				
6.- 86	17.- 29	12.- 20	10.- 42	12.- 57	18.- 36	18.- 67					
7.- 30	18.- 18	13.- 45	11.- 17	13.- 30	19.- 56	19.- 47	20.- 70				
8.- 80	19.- 23	14.- 90	12.- 33	14.-109	20.- 86	20.- 42					
9.- 20	20.- 57	15.- 16	13.- 7	15.- 59							

EXPLICACIÓN DEL MAPA

SIMBOLOGÍA DE LA INFRAESTRUCTURA DEL SECTOR COMUNICACIONES Y TRANSPORTES

SUBSECTOR CARRETERO

FEDERALES
De cuota dividida — De cuota no dividida
Libre dividida — Libre no dividida
Pavimentada y número de carretera — Revestida
ESTATALES
Libre dividida — Libre no dividida
Pavimentada y número de carretera — Revestida
OTROS CAMINOS
Pavimentada — Revestida
Terracería — Brecha
Túnel en carretera
Caseta de cobro — Puente de cuota
Kilometraje Total — Kilometrajes parciales
UNIDAD DE PROTECCIÓN Y MEDICINA PREVENTIVA EN EL TRANSPORTE
DESTACAMENTO DE POLICÍA FEDERAL PREVENTIVA — Central
TERMINAL CENTRAL DE PASAJEROS — Rural
DEPARTAMENTO DE AUTOTRANSPORTE FEDERAL — Oficina coordinadora
SERVICIO DE CARGA

SUBSECTOR FERROVIARIO

Vía sencilla — Vía electrificada
Estación — Túnel en F.F.C.C.

SUBSECTOR AEROPORTUARIO

Largo alcance
Mediano alcance — Servicio internacional
Corto alcance
Aeropistas

SUBSECTOR MARÍTIMO-PORTUARIO

Puertos — Faro
Transbordador
Chalana

SUBSECTOR COMUNICACIONES

SERVICIOS INTEGRADOS — ESTACIONES DE RADIO Y T.V. ASÍ COMO SUS REPETIDORAS
RED PARA LOS SERVICIOS MÓVIL MARÍTIMO Y FIJO — GERENCIA ESTATAL DE TELECOMI

SIMBOLOGÍA CARTOGRÁFICA

OROGRAFÍA — RASGOS FÍSICOS
Sierras — Cerro, Volcán, Pico; Curvas de Nivel
HIDROGRAFÍA
Río - Arroyo perenne — Río - Arroyo intermitente
Laguna perenne — Laguna intermitente
Presa o Bordo — Canal
Zona sujeta a inundación — Pantano
Salina — Arrecife
Parques nacionales — Distritos de Riego
Regiones Terrestres Prioritarias de México
LÍMITES
Internacional — Estatal
Municipal — Delegación
Cambio de hora — Nombre oficial de Huso Horario
RASGOS POLÍTICOS
Capital de País — Capital de Estado
Cabecera Municipal — Cabecera Distrital
Otras Poblaciones — Área Urbana
RASGOS CULTURALES
Zona Arqueológica
DEMOGRAFÍA
MAYORES DE 1 000 000 DE HAB. — CD. DE MÉXICO
DE 500 001 A 1 000 000 HAB. — MÉRIDA
DE 250 001 A 500 000 HAB. — TORREÓN
DE 100 001 A 250 000 HAB. — GUANAJUATO
DE 75 001 A 100 000 HAB. — MONCLOVA
DE 50 001 A 75 000 HAB. — EZEQUIEL MONTES
DE 25 001 A 50 000 HAB. — POZA RICA
DE 10 001 A 25 000 HAB. — Mocorito
DE 5 001 A 10 000 HAB. — Bernal
MENORES DE 5 000 HAB. — San Jacinto

NOTA:
Los límites estatales y municipales han sido tomados de otras fuentes, por lo que la Secretaría de Comunicaciones y Transportes no se hace responsable de su exactitud.
Las Curvas de Nivel fueron donadas por el Instituto de Geografía de la UNAM.

ESCALA GRÁFICA ESCALA: 1: 110 000 10 km.

FUENTES DE INFORMACIÓN

Apoyo Geográfico: Cartas Topográficas escalas 1:250 000 y 1:50 000 del Instituto Nacional de Estadística y Geografía (INEGI)•Información de la Infraestructura de los Subsectores Carretero, Ferroviario, Aeroportuario, Marítimoportuario y de Comunicaciones, proporcionada por el Centro SCT en cada Entidad Federativa y por las Direcciones Generales correspondientes en el Centro Nacional SCT•Atlas de Comunicaciones y Transportes SCT 2012•Censo de Población y Vivienda de INEGI, 2010•División Municipal de Entidades Federativas del INEGI•Atlas Nacional de Riesgos Naturales de la SEMARNAT•Proyección Universal Transversa de Mercator con base al Datum WGS84, Zona 14 • Cuadrícula UTM a siete 11 000 m.

2018

© Derechos Reservados SECRETARÍA DE COMUNICACIONES Y TRANSPORTES.
Prohibida su reproducción total o parcial de datos y simbología sin autorización correspondiente.

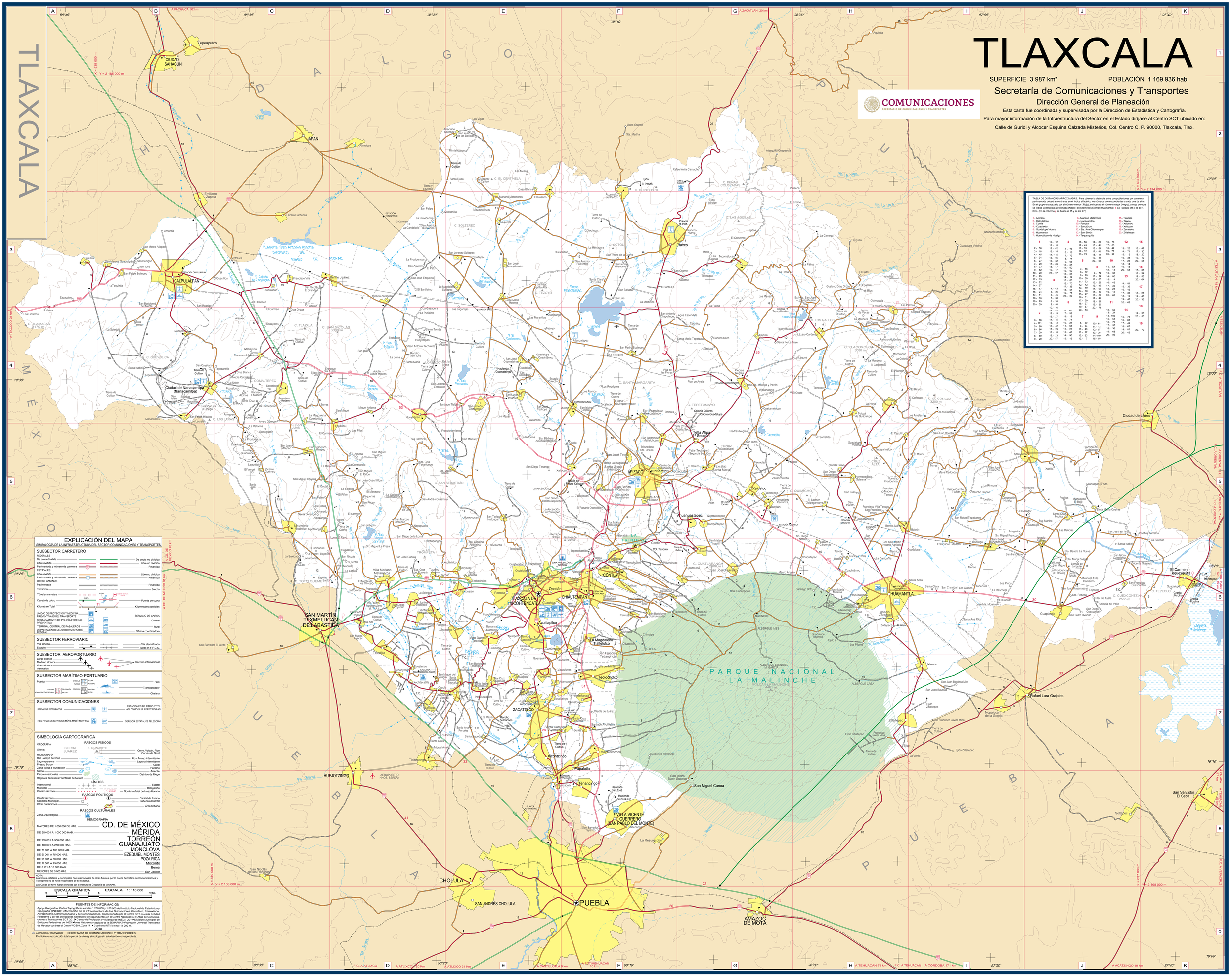
TLAXCALA
HIDALGO
PUEBLA
MÉXICO
Tlaxco
Ciudad de Libres
Apizaco
Xaloztoc
Huamantla
Tlaxcala
Ocotlán
CHIAUTEMPAN
CONTLA
Ciudad de Nanacamilpa (Nanacamilpa)
CALPULALPAN
APAN
CIUDAD SAHAGÚN
Tepeapulco
SAN MARTÍN TRXMELUCAN DE LABASTIDA
HUEJOTZINGO
CHOLULA
SAN ANDRÉS CHOLULA
PUEBLA
AMAZOC DE MOTA
VILLA VICENTE GUERRERO (SAN PABLO DEL MONTE)
Papalotla
Tenancingo
San Miguel Canoa
Rafael Lara Grajales
El Carmen Tequexquitla
San Salvador El Seco
Ixtenco
Nopalucan de la Granja
Zacatelco
Teolocholco
La Magdalena Tlaltelulco
Acuitlapilco
Huamantla
Laguna San Antonio Atotha
PARQUE NACIONAL LA MALINCHE
Laguna Tolcicingo
Presa Malintzi
Presa Atlangatepec
Presa Cuitlaxcomatitla
Presa Tepetitla
Presa Tepeyahualco
Presa Tepeyanco
Presa Tepetitla
Presa Tepeyanco
Presa Tepeyahualco
Presa Cuitlaxcomatitla
Presa Malintzi
Presa Atlangatepec
Presa Tepeyanco
Presa Tepetitla